

# 画廊規約

Gallery agreement

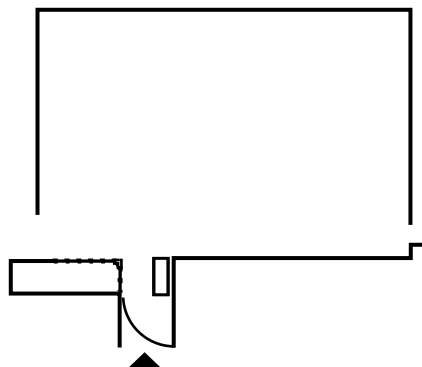

[ 使用規約 ]

1. 使用目的 ■ 表現方法の種類は問いません。 現代美術を中心とする作品の発表の場として、ご利用して頂けます。
2. 使用期間 ■ 月曜から土曜日(1クール) 日曜日休廊・祝日開廊
3. 使用時間 ■ 昼12時から午後7時まで (最終日は、午後5時まで)。
4. 搬入搬出 ■ 作家側で行って下さい。  
搬出は、土曜日午後5時から7時まで。 搬入は土曜日午後7時からを原則とします。  
その他、事情がある場合は、ご相談に応じます。
5. 使用料金 ■ ¥125,000(1クール) 2クール以上のご利用の場合も、ご相談にのります。
6. 申し込み方法 ■ お申し込みは、所定の申し込み用紙にてお願い致します。
7. 支払方法 ■ 支払料金は、お申し込みの際に予約金として半額納めて頂き、残額は、開催日の前日までに納めて頂きます。  
尚、申し込み後のご解約につきましては、使用者側の都合による場合には、ご返金致しかねます。
8. 案内状 ■ 案内状は、使用者側で作成をお願い致します。 会期の3週間前までにご持参ください。
9. 販売 ■ 展示作品の販売の場合は、販売手数料として、作品価格の30%をお支払いして頂きます。
10. その他 ■ 会場内での、作品の監視保全については、使用者の責任でお願い致します。  
作品の取扱に関しては、当ギャラリーにおいても細心の注意は致しますが(セキュリティはセコムにより完備)、  
会場内での火災・盗難・その他不慮の事故等による損失・破損に関しては、責任を負いかねます。  
■ ご使用の際の汚損・変形等は、使用者側にて、原状回復をお願い致します。  
■ 画廊設備を汚損・破損の場合は、実費のお支払をお願い致します。  
■ 申し込み時の使用目的と異なった目的に使用される事や、使用権の転貸・譲渡も固くお断り致します。  
■ まずは、会場をご覧のうえ、何なりとお気軽にご相談下さい。  
■ 表現内容によっては申し込みをお受けできないこともございますので、予めご了承をお願い致します。

Gallery H.O.T  
〒530-0047 大阪市北区西天満3-6-3 西天満福岡ビルディング1FC

TEL/FAX : 06-6363-2536

E-Mail : info@galleryhot.com

hotgallery21@hotmail.com

URL : <http://galleryhot.com/>

[ ギャラリー仕様 ]

- ・壁、天井：白色
- ・床：薄グレー
- ・入口：高1.90m 幅0.90m
- ・有効壁面：19.09m×3m(天井高)
- ・床面積：33㎡
- ・スポットライト(壁面ごとに調光可)・ダウンライト(調光可)・蛍光灯(壁面ごとに調光可)
- ・1階エントランス通路にも展示可。

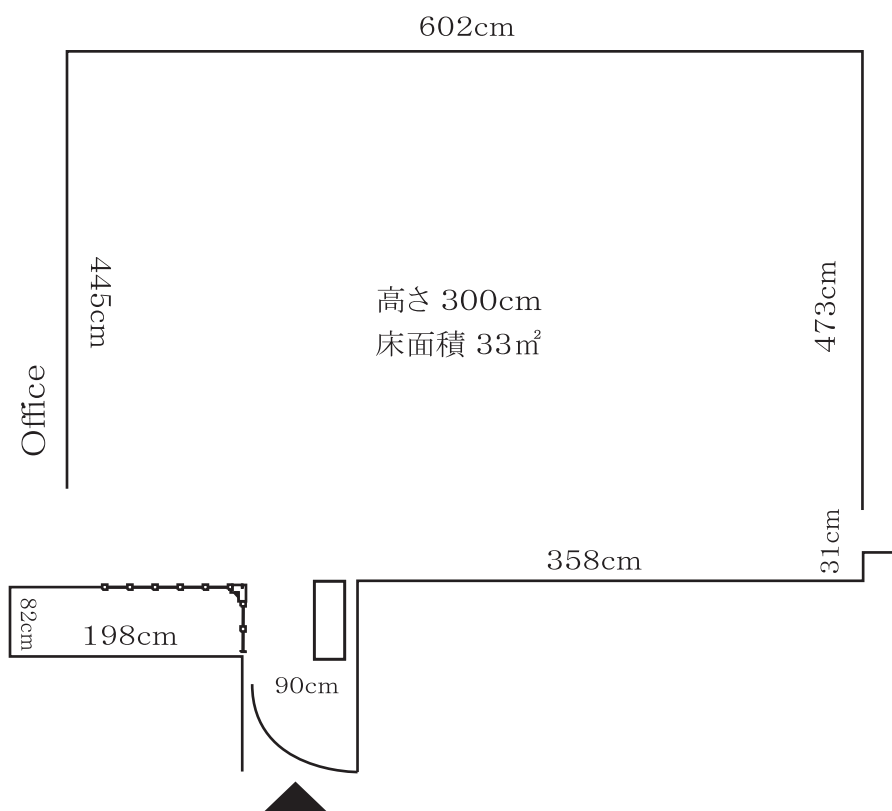

Gallery H.O.T  
〒530-0047 大阪市北区西天満3-6-3 西天満福岡ビルディング1FC

TEL/FAX : 06-6363-2536  
E-Mail : info@galleryhot.com  
hotgallery21@hotmail.com  
URL : <http://galleryhot.com/>

[ Usage Guidelines ]

1. Purpose           ■ All styles and media are welcome. We want to provide a space for the presentation of mainly modern work.
2. Period            ■ Monday through Saturday(1 show),closed Sundays, but open Sundays which fall on holidays.
3. Time              ■ 12:00 to 19:00(to 17:00 on last day of show)
4. Set-up            ■ All installation is to be done by the artists. All works are to be taken down between 5 and 7 pm Saturday, as installation for the next show is to begin as of 7 pm on Saturday. Special circumstances will be taken into consideration.
5. Usage Fee        ■ ¥125,000(per show). Terms negotiable for shows longer than one week.
6. Applications     ■ Applications can be made using the application form.
7. Payment         ■ Half of the fee is to be paid up front as a down payment,with the other half to be paid by the day before the opening. In the event that the contract is cancelled due to circumstances affecting the artist,no reimbursement of funds will be possible.
8. Announcements  ■ Invitations and announcements are to be handled by the artist. Please bring them to the gallery three weeks before the show opens.
9. Sales             ■ The gallery shall receive a 30% sales charge on all works sold during the exhibit.
10. Other           ■ The gallery takes sufficient precautions in handling works(full security is provided by SECOM). However,the gallery shall bear no liability for loss or damage incurred through fire,or accident.  
                      ■ The user is responsible for cleaning up,repairing,and in general returning the gallery to its original state.  
                      ■ The user must refund the gallery for all permanent stains or damage to the gallery facilities.  
                      ■ The gallery may not under any circumstances be used for any purpose other than that stated on the application form. Transfer of rights of usage through sublet or any other form of release is strictly forbidden.  
                      ■ Drop by and take a look at the gallery anytime.  
                      ■ Because of the expression contents, there is a case not to be able to receive an application. Please understand it beforehand.

Gallery H.O.T  
NISHITENMA-FUKUOKA-BLDG.-1FC, 3-6-3 Nishitenma, Kita-ku, Osaka, JAPAN

TEL/FAX : 06-6363-2536

E-Mail : info@galleryhot.com

hotgallery21@hotmail.com

URL : <http://galleryhot.com/>

[ Gallery Specifications ]

- walls and ceiling : white
- floor : light gray
- Entrance : height 1.90m, width 0.90m
- available wall space : 19.09m×3m(Ceiling height)
- floor space : 33m<sup>2</sup>
- spot lights/down lights/fluorescent lights (lighting can be adjusted for all walls)
- works may also be displayed in the first floor entrance hall.

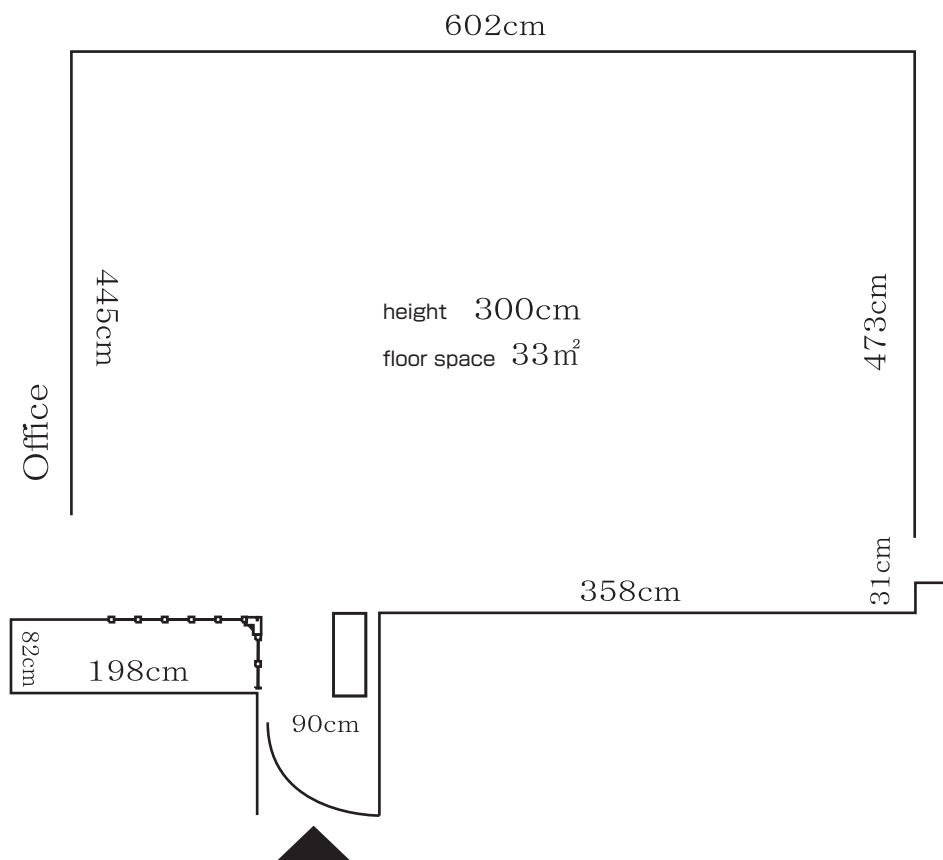

Gallery H.O.T  
NISHITENMA-FUKUOKA-BLDG.-1FC, 3-6-3 Nishitenma, Kita-ku, Osaka, JAPAN

TEL/FAX : 06-6363-2536  
E-Mail : info@galleryhot.com  
hotgallery21@hotmail.com  
URL : <http://galleryhot.com/>

# 使用申込書

## Application Form

受付日  
Date      年      月      日

展覧会名  
Name of Exhibit

使用期間  
Date of Exhibit form      年      月      日より      年      月      日まで

使用料金  
Usage Fee

予約金  
Down Payment

残金  
Balance

\*使用規約を承認の上、展覧会場の使用を申し込みます。  
I have read and consent to the usege guidelines.

申込者氏名  
Applicant Signature  
Name in block letters

印

住所 〒  
Address

電話番号  
Tel (      )

ファックス  
Fax (      )

携帯電話  
Mobile (      )

■ 備考